

SOCIEDAD NACIONAL DE LA CRUZ ROJA COLOMBIANA

EVENTO: Temporada de Lluvias

Reporte de Situación – SITREP # 12

28 de noviembre de 2020

Hora: 9:00 horas

1. Contexto

El IDEAM reporta en gran parte del territorio nacional el predominio de tiempo seco, sin embargo, no se descartan núcleos nubosos, lluvias que en algunos casos están acompañados de actividad eléctrica, los sectores afectados son Santander, suroriente de Antioquia, Boyacá, Cundinamarca, Caldas, norte de Tolima, sur de Sucre, Bolívar y el norte de Antioquia. Las precipitaciones más intensas de lluvia son registradas en los sectores del Putumayo, oriente de Vichada, Guainía, Chocó y Valle, así mismo en las montañas del Cauca, Huila y Nariño.

Los diferentes centros internacionales de predicción climática sugieren probabilidades entre el 90 y 95% para el desarrollo del fenómeno de La Niña en lo que resta del 2020 y el primer trimestre del 2021.

Se estiman lluvias intensas en los departamentos de Casanare, Vichada, Amazonas y Guainía. El Ministerio de Salud manifiesta que en lo que resta del año y el primer trimestre de 2021 al extenderse la temporada de lluvias, existe una alta probabilidad de incremento de enfermedades respiratorias, el cual se uniría a la contingencia por la COVID-19.

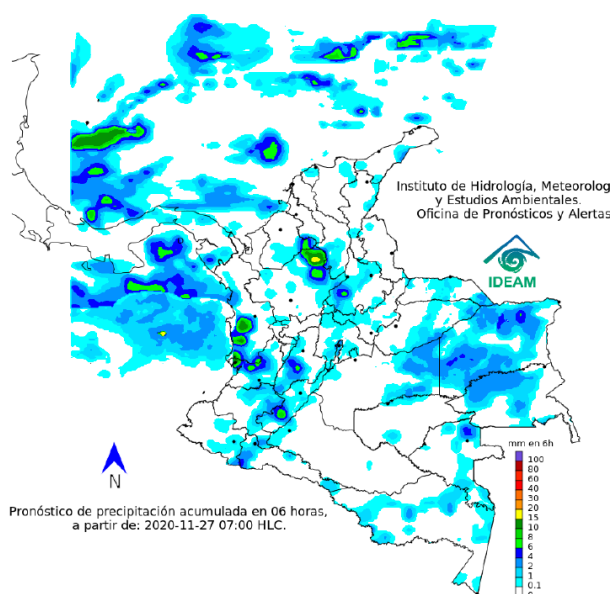

2. Situación actual

En los últimos días se ha presentado saturación de humedad en los suelos, ocasionando probabilidad alta moderada y baja de deslizamientos de tierras en zonas de ladera y alta pendiente en algunos municipios de los departamentos de la región Andina, Amazonía, Caribe, Orinoquía y Pacífico.

En Bogotá concerniente a los sectores del centro, oriente, norte y sur de la ciudad se está presentando núcleos nubosos con ocurrencia de actividad eléctrica, lluvias y brisa fuertes. Se han reportado granizo en algunas zonas. Temperatura 17.5°C, viento del noroeste y oeste con velocidad de 19km/h.

En total, desde el 16 de septiembre a la fecha, se han registrado 557 eventos asociados a la 2ª Temporada de Lluvias, esto en 344 municipios de 26 departamentos del país. Las inundaciones (185), los movimientos en masa (180) y los vendavales (61) han sido los eventos más recurrentes. Temporales, crecientes súbitas, avenidas torrenciales, tormentas eléctricas y granizadas, también se han registrado.

Estos eventos han generado una afectación en más de 77.000 familias en el territorio nacional han perdido la vida 42 personas, otras 82 han resultado heridas y 8 más continúan desaparecidas.

En materia de infraestructura, 33.552 viviendas han reportado algún tipo de avería y 457 han resultado destruidas. Así mismo, 239 puntos de vías nacionales y tercerías se han visto afectadas, 42 puentes vehiculares y otros 17 de tipo peatonal.

Antioquia, Norte de Santander, Cundinamarca, Santander, Bolívar, Cauca, Risaralda, Sucre, Atlántico y Chocó son los departamentos que han registrado mayor número de municipios con algún tipo de evento que los haya afectado.



Foto: registro fotográfico aéreo del km 69 vía Bogotá a Tunja.

Basado en el reporte del Director Seccional de Gestión de Riesgo de Desastre a la CITEL de la CRC, en el kilómetro 69 vía Bogotá -Tunja se presenta afectación por lodo de una cantera en desuso en plan de recuperación ambiental.

Afectación de la vía en el mismo sentido y de una bodega. Según el CMGRD de Chocontá se evacuaron 10 familias por estar en la zona de afectación, la empresa privada dispuso maquinaria para retirar el material.

3. Reporte de las Seccionales y acciones que desarrolla la Cruz Roja Colombiana

Presencia de la Cruz Roja Colombiana en zonas de afectación actual por ola invernal.



REPORTE DE LAS SECCIONALES DE LA CRUZ ROJA COLOMBIANA

El siguiente es el reporte de los Directores de Seccionales de Gestión de Riesgo de Desastres, en reunión de Sala de Crisis Nacional de la Cruz Roja Colombiana realizada el 26 de noviembre y en la información reportada a la CITEL:

DEPARTAMENTO DE BOLÍVAR

Los voluntarios siguen realizando apoyando en el recibo de donaciones y RCF, 1571 kits se han recibido del convenio Ecopetrol en bodega de la Alcaldía en el El Bosque. En revisión el tamaño de las cajas.

DEPARTAMENTO DE CUNDINAMARCA / BOGOTÁ

El Coordinador de Manejo y el Técnico de Respuesta actualmente se encuentran en evaluación del flujo de lodo que obstaculiza la vía Bogotá – Tunja. Representantes de los equipos de Construcción de Paz

continúan con labores en la operación en San Andrés y Providencia. Desplazamiento y articulación interna a través de diferentes áreas de las entidades estatales.

DEPARTAMENTO DE GUAINÍA

La Seccional Guainía reporta lluvias dispersas en todo el departamento.

DEPARTAMENTO DE GUAVIARE

Seccional Guaviare reporta fuertes lluvias que ocasionaron inundación en calles sumado a vientos, continúa monitoreo, pendiente reporte de afectaciones.

DEPARTAMENTO DE HUILA

Se mantienen lluvias en zona urbana y rural de Pitalito, Yaguará y La Plata, se reporta aumento del caudal en varias fuentes hídricas, principalmente en los corregimientos de Criollo y Bruselas. La Coordinadora del Grupo de Apoyo realiza seguimiento en conjunto con la Oficina de Gestión del Riesgo del Municipio.

Se reporta crecientes importantes en las fuentes hídricas del corregimiento de Bruselas por lluvias en la tarde de ayer, en Río Guachicos, Quebrada El Cerro, Quebrada El Cedro y Quebrada Aguablanca. Se confirma suspensión del servicio de agua para el poblado de Bruselas.

DEPARTAMENTO DE NORTE DE SANTANDER

Se presentan lluvias en Cúcuta (represamiento de algunos caños), en el sur, centro y oriente del Departamento, como resultado se genera bloqueo vía Sardinata - Las Mercedes por derrumbe, las demás vías sin novedad.

Equipos de trabajo reportan presencia en los Puntos de Atención Integral (PAI), en carretera equipo MOFA hacia Convención, Equipo de GRD desde Tibú retorna a Cúcuta y equipo CRN.

Fortalecimiento de Comunidades para la Paz desde Tibú a Puerto Las Palmas y externo GZO.

En cuanto al estado de la pandemia se expidió decreto 0539 Alerta Roja Sanitaria. El Hospital Universitario Erasmo Meoz presenta 91% de ocupación. Restricciones para establecimientos con venta de alimentos, de licor y celebraciones o fiestas.

Se continúa con la entrega de ayuda humanitaria en el barrio 23 de Enero en coordinación con los líderes de la comunidad. Apoyo psicosocial a los afectados por la emergencia.

DEPARTAMENTO DE SANTANDER

Ecopetrol informa que en el área de Materias Primas de la Unidad de Balance en la Refinería de Barrancabermeja, se presenta incendio en tanque que se encontraba fuera de operación. Los equipos de Prevención y Control de Emergencias atienden la situación, Bomberos y la Cruz Roja Colombiana Unidad Municipal apoyan la atención de la emergencia con una ambulancia, tripulación y equipo del CAPA. No se reportan personas lesionadas ni fallecidas.

La Refinería inicia investigaciones para conocer las causas que originaron el evento y se harán los reportes a las autoridades competentes.

Las cuencas de los ríos Magdalena, Carare, Suárez, Fonce y Lebrija se encuentran en alerta roja, y se advierte a las comunidades aledañas estar prevenidos ante posibles inundaciones. Más de 61 municipios en alerta naranja, también 15 en alerta amarilla.

DEPARTAMENTO DE VALLE DEL CAUCA

Seccional Valle del Cauca reporta lluvias en el departamento. Se presenta en el municipio de Jamundí la explosión de una mina en el sector de Puente Vélez, la cual deja como saldo 3 personas lesionadas con quemaduras de hasta tercer grado, los heridos son trasladados a diferentes centros de salud del Municipio y uno remitido a Cali por la gravedad.

DEPARTAMENTO DE VICHADA

Vichada reporta tiempo lluvioso fuerte y torrencial, calles inundadas por taponamiento de los drenajes.

DEPARTAMENTO DE LA GUAJIRA

Se apoya en la sistematización de información de las familias afectadas por las inundaciones en barrios y zona rural de Riohacha como respuesta al plan de acción del PMU.

***A la reunión de Sala de Crisis Nacional se conectaron 18 seccionales y 41 conexiones – miércoles 25 de noviembre 2020 (14:00 horas).**

4. Coordinación con el Movimiento de la Cruz Roja y otras Organizaciones

A través de los Reportes de Situación se informa a los miembros del Movimiento presentes en el país, sobre la situación actual y las medidas tomadas en torno a la emergencia. Por medio de la Unidad de Alianzas Estratégicas se mantienen informados a los miembros del Movimiento.

5. Respuesta del Gobierno

- 13 toneladas de Asistencia Humanitaria llegaron a San José del Palmar, en el municipio del Chocó, donde se llevó a cabo en el Concejo Municipal de Gestión del Riesgo liderado por la administración local, con las entidades del SNGRD, en donde se evaluaron acciones desarrolladas frente a la Temporada de Lluvias. Además, durante la sesión del Consejo Municipal de Gestión del Riesgo, la UNGRD también capacitó al municipio en temas de respuesta, de coordinación y del manejo de situaciones de emergencia.

- Se activó la línea de atención en materia de salud por parte de las Secretarías de Salud, así como acompañamiento psicosocial. En Lloró, Atrato y Certegui se han realizado jornadas de promoción y prevención en salud, vacunación, desparasitación, toma de pruebas de covid19, control prenatal, toma de citología, entre otros.

- En Dabeiba, Antioquia, la atención complementaria por parte de la UNGRD continúa tras la avenida torrencial del 13 de noviembre que afectó a 317 familias.

- La Unidad Nacional para la Gestión del Riesgo de Desastres y la Gerencia de la Subcuenta COVID-19, entregaron al departamento del Huila, 724.500 Elementos de Protección Personal (EPP) y 588 equipos biomédicos para fortalecer la capacidad de atención en salud del territorio y proteger al talento humano que trabaja en este sector.

- El Sistema Nacional para la Gestión del Riesgo de Desastres mantiene activas todas sus capacidades logísticas y operativas para brindar la asistencia humanitaria requerida para San Andrés, Providencia y Santa Catalina.

- El trabajo articulado entre el Gobierno Nacional, UNGRD, SNGRD, entidades locales y departamentales, ha sido clave para el gran avance con el que cuenta la isla en materia de restablecimiento, alimentos, energía, atención hospitalaria, agua y saneamiento básico.

Fuentes:

<http://portal.gestiondelriesgo.gov.co/>

<https://twitter.com/UNGRD>

<https://www.facebook.com/GestionUNGRD>

6. Recomendaciones e información general

- Estar atentos a los comunicados e información emitida por el IDEAM y las demás autoridades locales y municipales de emergencia. Atender las indicaciones y recomendaciones de las entidades de control, organismos de emergencia y respuesta.
- Monitorear el estado de los acueductos veredales y realizar su mantenimiento preventivo.
- Tener a la mano un maletín con copia de los documentos de identidad de cada uno de los integrantes del núcleo familiar, prendas de vestir de recambio, alimentos enlatados, agua, silbato, un radio con pilas y una linterna.
- Protegerse de la lluvia con paraguas o impermeable y salir abrigado para evitar resfriados.
- Conocer y revisar los planes de emergencia, las rutas de evacuación y los puntos de encuentro.
- No arrojar basuras ni escombros en quebradas, ríos y calles de centros urbanos.
- Garantizar el uso permanente de los EPP y protocolos bioseguridad, así como tomar todas las medidas de protección, para evitar el contagio de COVID-19.

7. Contactos

- **Central de Información y Telecomunicaciones – CITEL**
Equipo Gestión del Riesgo de Desastres
Cruz Roja Colombiana
Celular +57 3102602323
E-mail socorrocitel@cruzrojacolombiana.org
- **Marinson Buitrago Salinas**
Gestor de Manejo de Desastres y Crisis
Equipo Gestión del Riesgo de Desastres
Cruz Roja Colombiana
Celular +57 3102325734
- **Ricardo Eduardo Rivera Hernández**
Oficial de Respuesta
Equipo Gestión del Riesgo de Desastres
Cruz Roja Colombiana
Celular +57 3102187399
- **Wilson Gabriel Maldonado**
Analista de Soporte Operacional
Equipo Gestión del Riesgo de Desastres
Cruz Roja Colombiana
Celular +57 3102901583
- **Fabián Arellano Peña**
Líder Equipo Gestión del Riesgo de Desastres
Cruz Roja Colombiana
Celular +57 318 2379567

8. Registro Fotográfico

